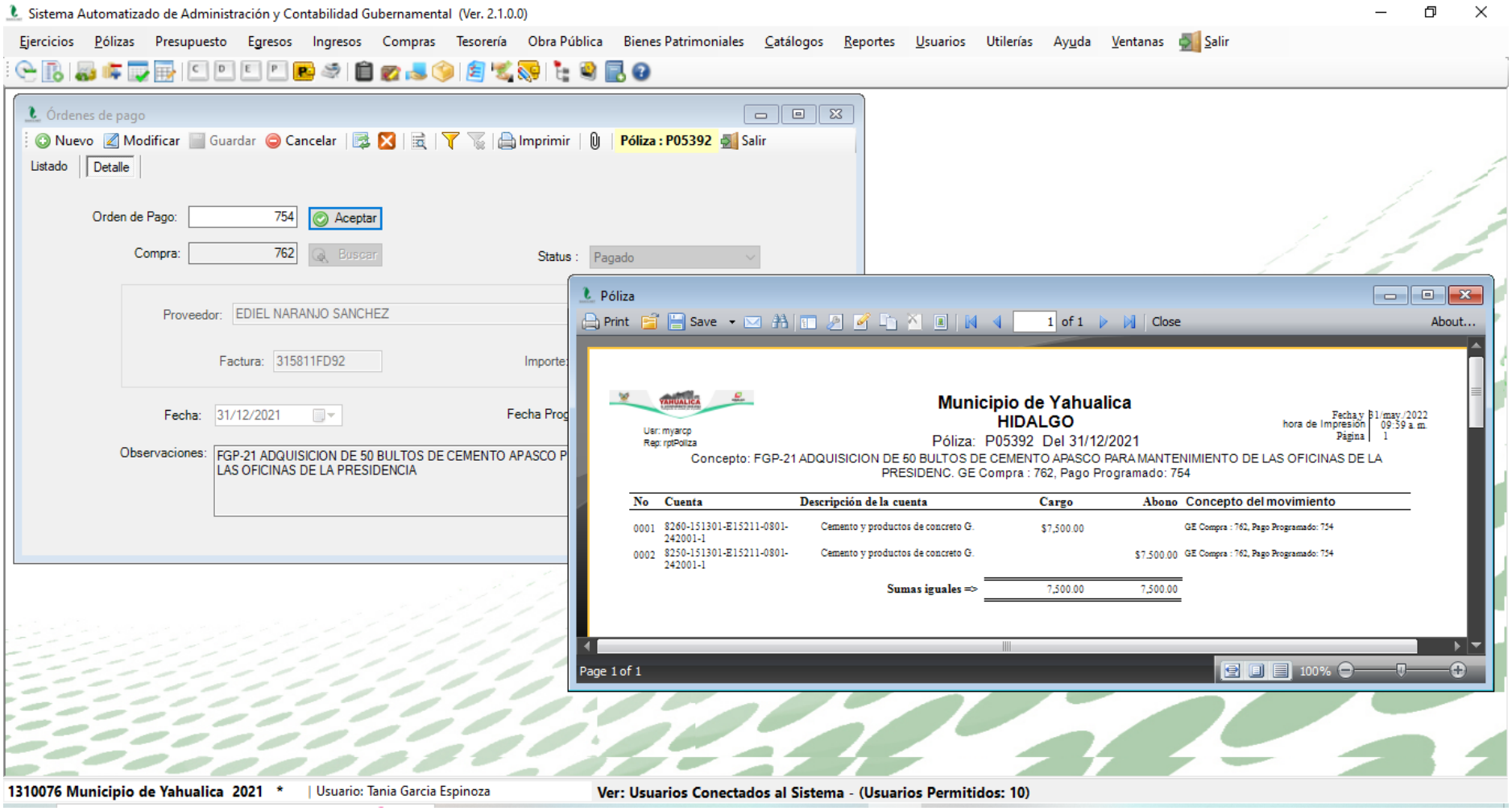
Sistema Automatizado de Administración y Contabilidad Gubernamental (Ver. 2.1.0.0)
Ejercicios Pólizas Presupuesto Egresos Ingresos Compras Tesorería Obra Pública Bienes Patrimoniales Catálogos Reportes Usuarios Utilerías Ayuda Ventanas Salir
Órdenes de pago
Nuevo Modificar Guardar Cancelar Imprimir Póliza : P05392 Salir
Listado Detalle
Orden de Pago: 754 Aceptar
Compra: 762 Buscar
Status : Pagado
Proveedor: EDIEL NARANJO SANCHEZ
Factura: 315811FD92
Importe:
Fecha: 31/12/2021
Fecha Prog
Observaciones: FGP-21 ADQUISICION DE 50 BULTOS DE CEMENTO APASCO P
LAS OFICINAS DE LA PRESIDENCIA
Póliza
Print Save 1 of 1 Close About...
Municipio de Yahualica
HIDALGO
Póliza: P05392 Del 31/12/2021
Fecha y hora de Impresión 31/may/2022 09:59 a. m.
Página 1
Usr: myarcp
Rep: rptPoliza
Concepto: FGP-21 ADQUISICION DE 50 BULTOS DE CEMENTO APASCO PARA MANTENIMIENTO DE LAS OFICINAS DE LA PRESIDENC. GE Compra : 762, Pago Programado: 754
No Cuenta Descripción de la cuenta Cargo Abono Concepto del movimiento
0001 8260-151301-E15211-0801-242001-1 Cemento y productos de concreto G. $7,500.00 GE Compra : 762, Pago Programado: 754
0002 8250-151301-E15211-0801-242001-1 Cemento y productos de concreto G. $7,500.00 GE Compra : 762, Pago Programado: 754
Sumas iguales => 7,500.00 7,500.00
Page 1 of 1
100%
1310076 Municipio de Yahualica 2021 * | Usuario: Tania Garcia Espinoza
Ver: Usuarios Conectados al Sistema - (Usuarios Permitidos: 10)

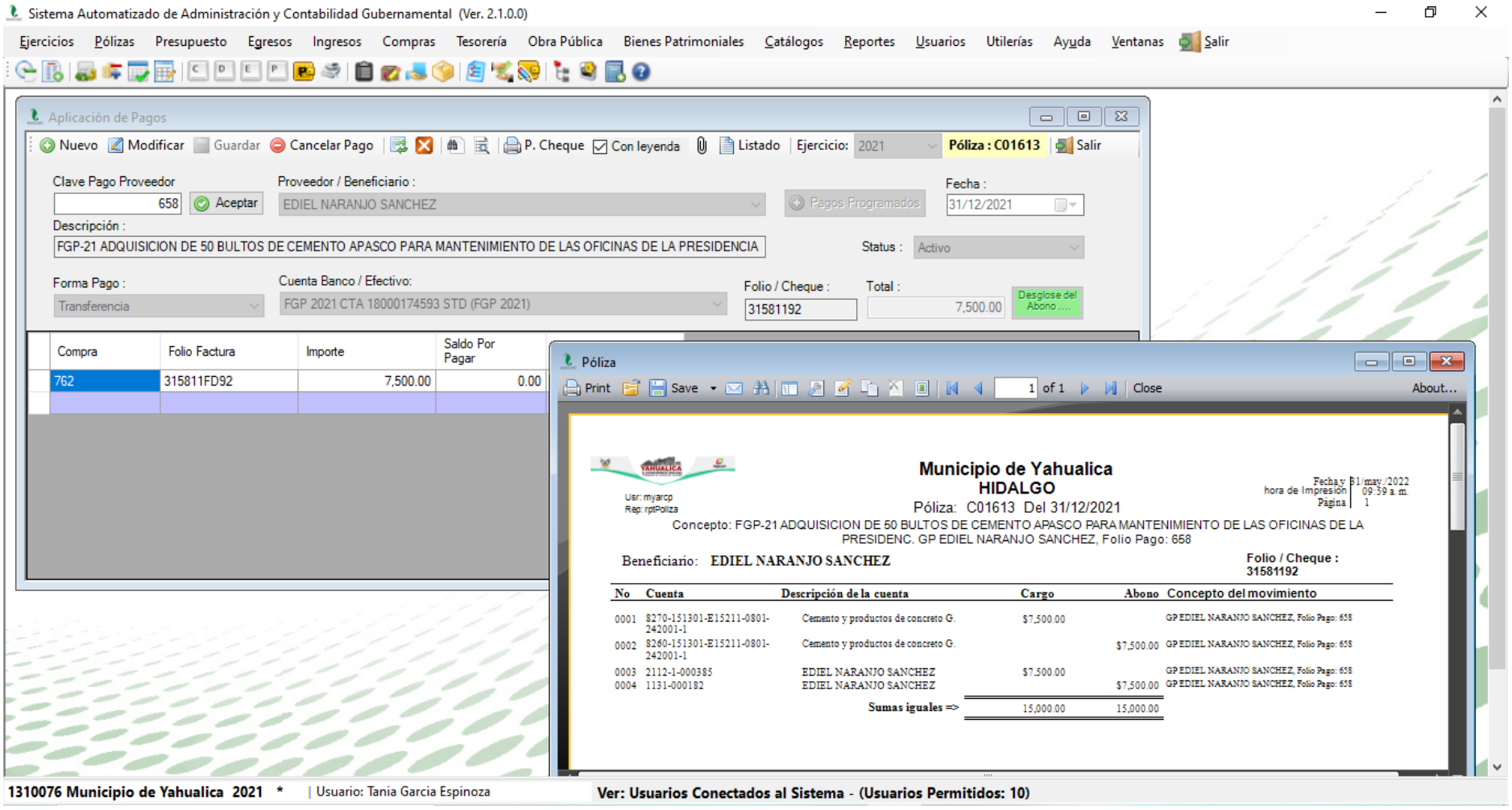
Sistema Automatizado de Administración y Contabilidad Gubernamental (Ver. 2.1.0.0)
Ejercicios Pólizas Presupuesto Egresos Ingresos Compras Tesorería Obra Pública Bienes Patrimoniales Catálogos Reportes Usuarios Utilerías Ayuda Ventanas Salir
Aplicación de Pagos
Nuevo Modificar Guardar Cancelar Pago P. Cheque Con leyenda Listado Ejercicio: 2021 Póliza : C01613 Salir
Clave Pago Proveedor
658
Aceptar
Proveedor / Beneficiario :
EDIEL NARANJO SANCHEZ
Pagos Programados
Fecha :
31/12/2021
Descripción :
FGP-21 ADQUISICION DE 50 BULTOS DE CEMENTO APASCO PARA MANTENIMIENTO DE LAS OFICINAS DE LA PRESIDENCIA
Status :
Activo
Forma Pago :
Transferencia
Cuenta Banco / Efectivo:
FGP 2021 CTA 18000174593 STD (FGP 2021)
Folio / Cheque :
31581192
Total :
7,500.00
Desglose del Abono ....
Compra
Folio Factura
Importe
Saldo Por Pagar
762
315811FD92
7,500.00
0.00
Póliza
Print Save 1 of 1 Close About...
Municipio de Yahualica
HIDALGO
Póliza: C01613 Del 31/12/2021
Fecha y hora de Impresión 31/may./2022 09:59 a. m.
Página 1
Usr: myarcp
Rep: rptPoliza
Concepto: FGP-21 ADQUISICION DE 50 BULTOS DE CEMENTO APASCO PARA MANTENIMIENTO DE LAS OFICINAS DE LA PRESIDENC. GP EDIEL NARANJO SANCHEZ, Folio Pago: 658
Beneficiario: EDIEL NARANJO SANCHEZ
Folio / Cheque : 31581192
No Cuenta Descripción de la cuenta Cargo Abono Concepto del movimiento
0001 8270-151301-E15211-0801-242001-1 Cemento y productos de concreto G. $7,500.00 GP EDIEL NARANJO SANCHEZ, Folio Pago: 658
0002 8260-151301-E15211-0801-242001-1 Cemento y productos de concreto G. $7,500.00 GP EDIEL NARANJO SANCHEZ, Folio Pago: 658
0003 2112-1-000385 EDIEL NARANJO SANCHEZ $7,500.00 GP EDIEL NARANJO SANCHEZ, Folio Pago: 658
0004 1131-000182 EDIEL NARANJO SANCHEZ $7,500.00 GP EDIEL NARANJO SANCHEZ, Folio Pago: 658
Sumas iguales => 15,000.00 15,000.00
1310076 Municipio de Yahualica 2021 * | Usuario: Tania Garcia Espinoza
Ver: Usuarios Conectados al Sistema - (Usuarios Permitidos: 10)