



## NOTAS A LOS ESTADOS FINANCIEROS AL 30 DE SEPTIEMBRE DE 2021

### I.- NOTAS DE DESGLOSE

#### A) INFORMACION CONTABLE

##### 1.- ESTADO DE SITUACION FINANCIERA

##### ACTIVO

##### EFFECTIVO Y EQUIVALENTES

A continuación se relacionan las cuentas que integran el rubro de efectivo y equivalentes:

Concepto	2021	2020
BANCOS/TESORERÍA	\$17,693,730.13	\$5,487,931.64
INVERSIONES TEMPORALES (HASTA 3 MESES)	\$0.00	\$0.00
FONDOS CON AFECTACIÓN ESPECÍFICA	\$0.00	\$0.00
<b>Suma</b>	<b>\$38,729,395.42</b>	<b>5,487,931.64</b>

El saldo que refleja esta cuenta al 31 de diciembre de 2021 está integrado por los depósitos de recaudación de las administraciones quedando saldo en bancos para el pago de proveedores integrado de la siguiente manera:

FUENTE DE FINANCIAMIENTO	BANCOS
<b>Ejercicio 2020</b>	<b>\$23,165.97</b>
Recursos Fiscales Cta. 1127129069	-\$10,198.06
Fondo General de Participaciones Cta.1095656909	\$13,181.76
Fondo de Fomento Municipal Cta. 1127126787	\$79.89
Impuesto Sobre Automóviles Nuevos Cta. 1127142312	\$8.41
Impuesto Especial sobre Producción y Servicios Cta. 1127136601	\$17.20
Incentivo a la Venta Final de Gasolina y Diésel Cta. 1095657867	\$1,128.82
Compensación de Impuesto Sobre Automóviles Nuevos Cta. 1127138221	\$22.20
Fondo de Fiscalización y Recaudación Cta. 1127139415	\$125.65
Participación por la Recaudación Obtenida sobre el Impuesto sobre la Renta Cta. 11271308524	\$10,039.00
Fondo de Estabilización de los Ingresos de las Entidades Federativas. Cta. 1127141089	\$192.71
Fondo de Aportaciones para la Infraestructura Social Municipal Cta.1127134791	\$5,247.94





Fondo de Aportaciones para el Fortalecimiento Municipal Cta. 1127142934	\$3,320.45
<b>Ejercicio 2021</b>	<b>\$17,670,564.17</b>
Recursos Fiscales 18000169958	\$29,077.82
Fondo General de Participaciones 18000174593	\$195,443.31
Fondo de Fomento Municipal Cta. 18000174593	\$1,088,822.99
Impuesto Sobre Automóviles Nuevos Cta. 18000170114	\$26,843.48
Impuesto Especial sobre Producción y Servicios Cta. 18000170162	\$44,608.95
Incentivo a la Venta Final de Gasolina y Diésel Cta. 18000170054	\$14,335.98
Compensación de Impuesto Sobre Automóviles Nuevos Cta. 18000170131	\$6,375.77
Fondo de Fiscalización y Recaudación Cta. 18000170205	\$7,319.37
Participación por la Recaudación Obtenida sobre el Impuesto sobre la Renta Cta. 18000170253	\$1,961.81
ISR ENAJENACION DE BIENES INMUEBLES 2021 CTA STD 1936	\$5,336.32
Fondo de Aportaciones para la Infraestructura Social Municipal Cta. 18000169989	\$15,680,129.93
Fondo de Aportaciones para el Fortalecimiento Municipal Cta. 18000170040	\$570,308.44

- En el caso particular del saldo correspondiente a 2 cheques no cobrados los cuales se realizaron la cancelación y aplicación correspondiente

**Inversiones Temporales**

Representa el monto de efectivo invertidos en diversas instituciones Bancarias, la cual se efectúa a plazos que van de inversión a la vista hasta 90 días, las cuales no se han realizado en el presente trimestre:

Banco	Importe
	\$0.00
	\$0.00
	\$0.00
<b>Suma</b>	<b>\$ -</b>

**Fondos con Afectación Específica**

Representan el monto de los fondos con afectación específica que deben financiar determinados gastos o actividades.

Banco	Importe
	\$ .00
	\$ .00
<b>Suma</b>	<b>\$ -</b>





**DERECHOS A RECIBIR EFECTIVO O EQUIVALENTES:**

El saldo que refleja esta cuenta al 31 de Diciembre de 2021 se integra por las siguientes cuentas a nivel detalles mismos que corresponden a derechos a plazos menores a 90 días.

**DERECHOS A RECIBIR BIENES O SERVICIOS**

**\$ 570,308.44**

El saldo que refleja esta cuenta al 31 de diciembre de 2021 se debe a los anticipos a proveedores para la prestación de servicios a corto plazo, como sigue:

**DEUDORES DIVERSOS POR COBRAR A CORTO PLAZO.**

- Este apartado nos refleja el saldo de las cuentas que se tienen por recuperar a corto plazo destacando el saldo de cuentas 1123-01 el cual corresponde a el fondo General de Participaciones el cual está pendiente de abonas por parte de Fondo de fomento Municipal

CUENTA	PROVEEDOR	CONCEPTO	SALDO
1122-04	Municipio de Yahualica ISN FGP	ISR PAGADO POR FEIEF 2020	-\$0.39
1123-01	Municipio de Yahualica	SALDO PENDIENTE DE TRANSFERIR A FGP	\$629,083.94
1123-02	Gobierno del Estado de Hidalgo	5 AL MILLAR PENDIENTE DEV	\$25,295.46
1123-03	Moisés Coronel Castillo	ACCESORIOS ISR	\$9,454.00
1125-02	Municipio de Yahualica	IMPUESTO PREDIAL	\$1,393.60
<b>TOTAL:</b>			<b>\$665,226.61</b>



**Anticipos de ejercicios anteriores**

Saldos en proceso de revisión posible responsabilidad toda vez que corresponde a anticipos pagados en el ejercicio 2020 correspondiente a la fiesta patronal de semana santa misma que se encuentra suspendida por motivos de la pandemia.

FONDO	FECHA	POLIZA	PROVEEDOR	IMPORTE
FFM	23/03/2020	D00086	GILBERTO RODRIGUEZ VERA	\$26,100.00
FFM	23/03/2020	C01615	GILBERTO RODRIGUEZ VERA	\$72,500.00
FFM	23/03/2020	C01616	RAYMUNDO LEON SERNA	\$55,100.00
FFM	23/03/2020	D00084	EMIGDIO ALVARADO RODRIGUEZ	\$145,000.00
FFM	23/03/2020	D00085	RAYMUNDO LEON SERNA	\$107,300.00
FFM	23/03/2020	D00087	MOISESS VIGGIANO FERNANDEZ	\$26,100.00





FFM	23/03/2020	D00088	MOISESS VIGGIANO FERNANDEZ	\$139,200.00
FGP	23/03/2020	C01702	GILBERTO RODRIGUEZ VERA	\$52,200.00
FGP	23/03/2020	C01704	EMIGDIO ALVARADO RODRIGUEZ	\$107,300.00
FGP	23/03/2020	C01706	RAYMUNDO LEON SERNA	\$145,000.00
FGP	23/03/2020	C01707	EMIGDIO ALVARADO RODRIGUEZ	\$72,500.00
FGP	23/03/2020	C01705	MOISESS VIGGIANO FERNANDEZ	\$145,000.00
FOFYR	23/03/2020	I00125	GILBERTO RODRIGUEZ VERA	\$17,400.00
FOFYR	23/03/2020	I00126	GILBERTO RODRIGUEZ VERA	\$20,300.00
FOFYR	23/03/2020	I00127	RAYMUNDO LEON SERNA	\$66,700.00
FOFYR	23/03/2020	I00124	EMIGDIO ALVARADO RODRIGUEZ	\$72,500.00
FOFYR	23/03/2020	I00128	MOISESS VIGGIANO FERNANDEZ	\$8,700.00
FOFYR	23/03/2020	I00130	MARIANA TAPIA ANGELES	\$92,800.00
FOFYR	23/03/2020	I00129	MARIANA TAPIA ANGELES	\$23,200.00
FAFM	02/09/2021	C00593	MARCOS OLMEDO JARDINES	\$520.00
<b>TOTAL</b>				<b>\$1,395,420.00</b>



**ANTICIPO A CONTRATISTAS**

- Esta cuenta se integra por los saldos de los anticipos otorgados a los contratistas que realizan las obras mismas que se amortizaran en las estimaciones correspondientes.

POLIZA	FECHA	CUENTA	CONTRATISTA	OBRA	IMPORTE
C01148	27/10/2021	1134-000002	JORGE LUIS CONTRERAS MELO	FISM080045	\$139,276.06
C01407	10/12/2021	1134-000002	JORGE LUIS CONTRERAS MELO	FISM080060	\$179,420.75
C01456	22/12/2021	1134-000002	JORGE LUIS CONTRERAS MELO	FISM080070	\$79,156.61
C00641	01/07/2021	1134-000008	OFELIA DEL ANGEL ANGEL	FISM080016	\$14,705.76
C01152	17/11/2021	1134-000008	OFELIA DEL ANGEL ANGEL	FISM080048	\$18,193.84
C01616	29/12/2021	1134-000008	OFELIA DEL ANGEL ANGEL	FISM080055	\$725,065.58
C00657	23/07/2021	1134-000009	ELICEO CORONEL GUTIERREZ	FISM080023	\$428,803.03
C01602	29/12/2021	1134-000012	ANTONIO DEL ANGEL SANTIAGO	FISM080047	\$218,608.67
C01544	22/12/2021	1134-000013	ARIEL SAENZ HERNANDEZ	FISM080065	\$298,936.68
C01545	22/12/2021	1134-000013	ARIEL SAENZ HERNANDEZ	FISM080063	\$489,671.18
C01550	28/12/2021	1134-000013	ARIEL SAENZ HERNANDEZ	FISM080067	\$269,963.90
C01551	28/12/2021	1134-000013	ARIEL SAENZ HERNANDEZ	FISM080069	\$96,886.66
C01548	16/08/2021	1134-000261	LAURA FLORES MENDEZ	FISM080066	\$185,342.89





C01149	22/10/2021	1134-000409	RODOLFO GONZALEZ GONZALEZ	FISM080044	\$337,946.24
C01553	25/12/2021	1134-000419	DAVID ZUÑIGA HERNANDEZ	FISM080071	\$211,817.65
C01406	01/12/2021	1134-000421	ALIPIO FLORES ORDAZ	FISM080059	\$258,150.00
C00873	26/08/2021	1134-000422	DELFINO MARTINEZ LARA	FISM080040	\$23,279.46
C01352	23/11/2021	1134-000427	CIRIACO TOMAS RODRIGUEZ HERNANDEZ	FISM080054	\$120,622.32
C01543	27/12/2021	1134-000438	ACEROS ALONSO SA DE CV	FISM080058	\$227,503.81
C01408	22/11/2021	1134-000449	CESAR LUIS HERNANDEZ ROSALES	FISM080052	\$215,741.13
C01554	23/12/2021	1134-000449	CESAR LUIS HERNANDEZ ROSALES	FISM080072	\$184,357.86
C01549	28/12/2021	1134-000449	CESAR LUIS HERNANDEZ ROSALES	FISM080068	\$240,320.97
C01348	04/11/2021	1134-000458	JORGE ANTONIO HERNANDEZ VICENTE	FISM080051	\$351,226.96
C01354	11/11/2021	1134-000459	GRUPO HYADI SA DE CV	FISM080401	\$161,438.85
C01356	11/11/2021	1134-000459	GRUPO HYADI SA DE CV	FISM080403	\$51,613.96
C01353	23/12/2021	1134-000459	GRUPO HYADI SA DE CV	FISM080402	\$129,923.89
C01355	23/12/2021	1134-000459	GRUPO HYADI SA DE CV	FISM080400	\$141,383.87
C01347	24/12/2021	1134-000459	GRUPO HYADI SA DE CV	FISM080404	\$61,092.94
C01541	22/12/2021	1134-000467	CONSTRUCTORA AIRAM JM SA DE CV	FISM080058	\$113,055.44
<b>TOTAL</b>					<b>\$5,973,506.96</b>



BIENES MUEBLES, INMUEBLES E INTANGIBLES

BIENES INMUEBLES, INFRAESTRUCTURA Y CONSTRUCCIONES EN PROCESO

**\$ 133, 793,323.27**

BIEN	MONTO
Terrenos	\$ 4,420.00
Edificios no Habitacionales	\$ 189,520.00
<b>TOTAL:</b>	<b>\$ 193,940.00</b>



Estos bienes se encuentran en proceso de regularización en este trimestre que entra toda vez que se solicitó mediante oficio PMY-DTM-0045-2021, a la dirección de obras públicas las Actas de Entrega Recepción de obras correspondientes

CONCEPTO	MONTO
Construcciones en Proceso en Bienes de Dominio Público	\$ 181,487,377.44
<b>TOTAL:</b>	<b>\$ 181,487,377.44</b>

En este punto se realizó el requerimiento al área de obras públicas para que nos proporcionen las actas de entrega recepción para el descargo correspondiente



**BIENES MUEBLES**

**\$ 13, 428, 328.14**

CONCEPTO	MONTO
Mobiliario Y Equipo De Administración	2,549,493.57
Mobiliario Y Equipo Educacional Y Recreativo	481,876.51
Vehículos Y Equipo De Transporte	9,149,370.79
Maquinaria, Otros Equipos Y Herramientas	1,247,587.27

Se incrementó la cuenta de Equipo de Computo debido a la adquisición de 1 computadora para el área de Sindicatura y una impresora para el departamento de Protección Civil

**ACTIVOS INTANGIBLES**

**\$ 145, 518.52**

CONCEPTO	MONTO
Software	\$145,518.52
TOTAL:	\$145,518.52

**DEPRECIACION, DETERIORO Y AMORTIZACIÓN ACUMULADA DE BIENES**

**\$- 7, 552, 059.04**

CONCEPTO	MONTO
Depreciación Acumulada de Bienes Muebles	\$- 7, 552, 059.04

*Handwritten signature*



**PASIVO**

**CUENTAS POR PAGAR A CORTO PLAZO**

**\$ 23,932,298.39**

Representa los pasivos que se deben cubrir en un periodo menor, este caso están los siguientes conceptos:

CONCEPTO	MONTO
SERVICIOS PERSONALES POR PAGAR A CORTO PLAZO	-\$9,849.49
PROVEEDORES POR PAGAR A CORTO PLAZO	\$39,092.38
CONTRATISTAS POR OBRAS PÚBLICAS POR PAGAR A CORTO PLAZO	\$20,778,109.09
TRANSFERENCIAS OTORGADAS POR PAGAR A CORTO PLAZO	\$678,504.23
RETENCIONES Y CONTRIBUCIONES POR PAGAR A CORTO PLAZO	\$2,392,983.14
OTRAS CUENTAS POR PAGAR A CORTO PLAZO	\$53,459.04
<b>TOTAL</b>	<b>\$23,932,298.39</b>





El saldo de las cuentas por pagar se integra principalmente por los saldos de obras por pagar a contratistas y los impuestos retenidos los que no se han podido cubrir por los recortes presupuestales, el paso del huracán Grase el cual nos originó gastos no previstos.

## 2.- ESTADO DE ACTIVIDADES

Muestra los ingresos de gestiones obtenidas, las participaciones y aportaciones recibidas durante el año, así como los gastos de funcionamiento, las transferencias y ayudas, y el pago de convenios y de intereses de la deuda pública, de acuerdo a lo siguiente:

### INGRESOS

#### INGRESOS DE GESTION

**\$ 129,405,497.70**

Originados por los recursos fiscales obtenidos por parte del municipio, el importe mayor corresponde a las transferencias y asignaciones.

Concepto	2021
Impuestos	\$1,537,455.17
Derechos	\$1,322,372.64
Productos	\$138,248.60
Aprovechamientos	\$63,453.70



#### PARTICIPACIONES, APORTACIONES Y TRANSFERENCIAS

Concepto	2021
Participaciones, Aportaciones, Convenios, Incentivos Derivados de la Colaboración Fiscal	\$126,343,967.59
Transferencias, Asignaciones, Subsidios y Subvenciones, y Pensiones y Jubilaciones	\$ -

### GASTOS Y OTRAS PÉRDIDAS

#### GASTOS DE FUNCIONAMIENTO

**\$ 37,321,373.85**

Concepto	2021
Servicios Personales	37,321,373.85
Materiales y Suministros	4,793,695.26
Servicios Generales	9,693,552.88





**TRANSFERENCIAS, ASIGNACIONES, SUBSIDIOS Y OTRAS AYUDAS**

Este tipo de apoyos corresponden a los otorgados a las comunidades para cubrir gastos de conservación de costumbres y tradiciones, para mejoras en delegaciones o espacios públicos de las mismas localidades, a instituciones educativas y de salud, así como personal de apoyo asignado en algunas de las poblaciones o instituciones.

Concepto	2021
Transferencias Internas y Asignaciones al Sector Público	\$ -
Transferencias al Resto del Sector Público	\$ -
Subsidios y Subvenciones	\$ -
Ayudas Sociales	\$ 16,810,984.86
Pensiones y Jubilaciones	\$ -
Transferencias a Fideicomisos, Mandatos y Contratos Análogos	\$ -
Transferencias a la Seguridad Social	\$ -
Donativos	\$ -
Transferencias al Exterior	\$ -

**PARTICIPACIONES Y APORTACIONES**

**\$ 0.00**

Concepto	2021
Participaciones	\$ -
Aportaciones	\$ -
Convenios	\$ -



*Handwritten signature*

**INTERESES, COMISIONES Y OTROS GASTOS DE LA DEUDA PÚBLICA**

No existen intereses debido a que no se ha contratado deuda pública.

**OTROS GASTOS Y PÉRDIDAS EXTRAORDINARIAS**

**\$ 0.00**

Concepto	2021
Estimaciones, Depreciaciones, Deterioros, Obsolescencia y Amortizaciones	\$ -



*Handwritten signature*



### 3.- ESTADO DE VARIACIONES EN LA HACIENDA PUBLICA / PATRIMONIO

#### MODIFICACIONES AL PATRIMONIO GENERADO

La entidad genero durante este ejercicio un ahorro de \$ 11, 967,258.00, del cual se puede apreciar la manera en que se integra en el Estado de Actividades del Municipio de Yahualica, Hidalgo.

### 4.- ESTADO DE FLUJO DE EFECTIVO

- a) Actividades de Operación: Las participaciones recibidas, así como los recursos propios recaudados se destinaron a cubrir principalmente el gasto de operación del municipio. Teniendo un flujo neto de operación de \$ 61,032,651.72
- b) Actividades de Inversión: Corresponde a las obras ejecutadas y la adquisición de bienes muebles, así como aquellos ingresos recibidos por inversiones financieras realizadas. Durante este periodo la entidad tiene un flujo neto de efectivo de inversión por la cantidad de \$ 8,355.00
- c) Actividades de Financiamiento: Durante el periodo no se realizó amortizaciones de deuda pública.

#### CONCILIACION CONTABLE – PRESUPUESTARIA

De los ingresos:

En la Conciliación de los Ingresos, se puede apreciar que durante este periodo el total de los ingresos considerados presupuestarios y contables al 31 de Diciembre de 2021

<b>1.-TOTAL DE INGRESOS PRESUPUESTARIOS</b>	<b>\$8,407,351.63</b>
<b>2. MÁS INGRESOS CONTABLES NO PRESUPUESTARIOS</b>	<b>\$0.00</b>
2.1 INGRESOS FINANCIEROS	\$0.00
2.2 INCREMENTO POR VARIACIÓN DE INVENTARIOS	\$0.00
2.3 DISMINUCIÓN DEL EXCESO DE ESTIMACIONES POR PÉRDIDA O DETERIORO U OBSOLESCENCIA	\$0.00
2.4 DISMINUCIÓN DEL EXCESO DE PROVISIONES	\$0.00
2.5 OTROS INGRESOS Y BENEFICIOS VARIOS	\$0.00
2.6 OTROS INGRESOS CONTABLES NO PRESUPUESTARIOS	\$0.00
<b>3. MENOS INGRESOS PRESUPUESTARIOS NO CONTABLES</b>	<b>\$0.00</b>
3.1 APROVECHAMIENTOS PATRIMONIALES	\$0.00
3.2 INGRESOS DERIVADOS DE FINANCIAMIENTOS	\$0.00
3.3 OTROS INGRESOS PRESUPUESTARIOS NO CONTABLES	\$0.00
<b>4. TOTAL DE INGRESOS CONTABLES</b>	<b>\$8,407,351.63</b>
<b>1.-TOTAL DE EGRESOS PRESUPUESTARIOS</b>	<b>\$44,898,587.25</b>
<b>2. MENOS EGRESOS PRESUPUESTARIOS NO CONTABLES</b>	<b>\$35,399,842.22</b>
2.1 MATERIAS PRIMAS Y MATERIALES DE PRODUCCIÓN Y COMERCIALIZACIÓN	\$0.00
2.2 MATERIALES Y SUMINISTROS	\$0.00
2.3 Mobiliario y equipo de administración	\$0.00





2.4 Mobiliario y equipo educacional y recreativo	\$0.00
2.5 Equipo e instrumental médico y de laboratorio	\$0.00
2.6 Vehículos y equipo de transporte	\$0.00
2.7 Equipo de defensa y seguridad	\$0.00
2.8 Maquinaria, otros equipos y herramientas	\$0.00
2.9 Activos Biológicos	\$0.00
2.10 Bienes inmuebles	\$0.00
2.11 Activos intangibles	\$0.00
2.12 Obra pública en bienes de dominio público	\$35,399,842.22
2.13 Obra pública en bienes propios	\$0.00
2.14 Acciones y participaciones de capital	\$0.00
2.15 Compra de títulos y valores	\$0.00
2.16 Concesión de préstamos	\$0.00
2.17 Inversiones en fideicomisos, mandatos y otros análogos	\$0.00
2.18 Provisiones para contingencias y otras erogaciones especiales	\$0.00
2.19 Amortización de la deuda pública	\$0.00
2.20 Adeudos de ejercicios fiscales anteriores (ADEFAS)	\$0.00
2.21 OTROS EGRESOS PRESUPUESTARIOS NO CONTABLES	\$0.00

<b>3. MÁS GASTOS CONTABLES NO PRESUPUESTARIOS</b>	<b>\$0.00</b>
3.1 ESTIMACIONES, DEPRECIACIONES, DETERIOROS, OBSOLESCENCIA Y AMORTIZACIONES	\$0.00
3.2 PROVISIONES	\$0.00
3.3 DISMINUCIÓN DE INVENTARIOS	\$0.00
3.4 AUMENTO POR INSUFICIENCIA DE ESTIMACIONES POR PÉRDIDA O DETERIORO U OBSOLESCENCIA	\$0.00
3.5 AUMENTO POR INSUFICIENCIA DE PROVISIONES	\$0.00
3.6 OTROS GASTOS	\$0.00
3.7 OTROS GASTOS CONTABLES NO PRESUPUESTARIOS	\$0.00

<b>4. TOTAL DE GASTOS CONTABLES</b>	<b>\$9,498,745.03</b>
-------------------------------------	-----------------------

**5.- ESTADO ANALITICO DEL ACTIVO**

Presenta la mayor concentración la cuenta de Bienes Inmuebles, Infraestructura y Construcciones en Proceso lo cual significa que las obras del fondo del FISM 2019 y 2020 se encuentran en proceso de entrega.

Así mismo se realizó el registro de la depreciación acumulada de bienes muebles y amortización acumulada de activos intangibles.

**II.- NOTAS DE MEMORIA.**

**CUENTAS DE ORDEN CONTABLES**

En este periodo presentado la entidad no registro operaciones financieras que implicaran el registro de cuentas de Orden Contables.

**CUENTAS DE ORDEN PRESUPUESTALES**





En atención a las disposiciones establecidas en la Ley General de Contabilidad Gubernamental y al Marco Normativo establecido por el Consejo Nacional de Armonización Contable, el Estado de Situación Financiera del Municipio de Yahualica presenta el saldo del periodo de las Cuentas Presupuestales.

CUENTAS DE ORDEN PRESUPUESTARIAS	2021	2020*
<b>LEY DE INGRESOS</b>		
LEY DE INGRESOS ESTIMADA	\$142,659,520.00	\$141,090,818.00
LEY DE INGRESOS POR EJECUTAR	-\$5.95	\$0.00
MODIFICACIONES A LA LEY DE INGRESOS ESTIMADA	-\$13,254,028.25	\$2,132,839.55
LEY DE INGRESOS DEVENGADA	\$129,405,497.70	\$143,223,657.55
LEY DE INGRESOS RECAUDADA	\$129,405,497.70	\$143,223,657.55
<b>PRESUPUESTO DE EGRESOS</b>		
PRESUPUESTO DE EGRESOS APROBADO	\$142,659,520.00	\$141,090,818.00
PRESUPUESTO DE EGRESOS POR EJERCER	\$0.00	\$306,851.83
MODIFICACIONES AL PRESUPUESTO DE EGRESOS APROBADO	-\$13,319,414.15	\$47,302,901.80
PRESUPUESTO DE EGRESOS COMPROMETIDO	\$129,340,105.85	\$188,086,867.97
PRESUPUESTO DE EGRESOS DEVENGADO	\$129,340,105.83	\$182,655,773.31
PRESUPUESTO DE EGRESOS EJERCIDO	\$108,582,676.16	\$182,501,942.41
PRESUPUESTO DE EGRESOS PAGADO	\$108,479,667.07	\$180,916,207.80
<b>*Importe Basados en Saldos Iniciales</b>		



### III.- NOTAS DE GESTION ADMINISTRATIVA

El Municipio de Yahualica, es una institución de orden público, con personalidad jurídico-política, con territorio determinado, dotado de facultades para atender las necesidades de su núcleo de población para lo cual maneja su patrimonio conforme a las leyes de la materia tal como lo establecen los artículos 115 de la Constitución Política de los Estados Unidos Mexicanos y 115 de la Constitución Política del Estado libre y soberano de Hidalgo.

Yahualica es un pueblo del estado [mexicano](#) de [Hidalgo](#). Se sitúa a las alturas de un cerro ubicado entre los paralelos 96° 16' y 98° 29' de longitud entre Oeste y 20° 47', 21° 00' de latitud Norte, a una altura de 774 metros sobre el nivel del mar. Yahualica limita al norte con el municipio de Atlapexco, al sur con el estado de [Veracruz](#), al oeste con Calnali, Tianguistengo y Huazalingo y al este con Xochiatipán y Huautla.

El poblado de Yahualica fue fortaleza de defensa del Señor de Metztlán debido a su aspecto orográfico, frente a los Huastecos sin embargo algunos historiadores mencionan que los primeros habitantes de lo que ahora comprende la extensión de Yahualica fueron indígenas huastecos fundando el municipio en el siglo XVI y siendo evangelizados por frailes agustinos a la llegada de los españoles.

Durante la guerra de independencia los nativos de Yahualica lucharon a favor del movimiento insurgente encabezado por el cura Bartolomé de Vélez Escalante.

En la agricultura del municipio encontramos que se cultiva el maíz, frijol, café cereza, naranja y caña de azúcar. Se cría ganado bovino de leche y carne, ovino, porcino y caprino, aves de postura y engorda, así como pavos.





teniendo también producción de miel y cera de abeja. En el municipio se lleva a cabo la explotación de recursos forestales, debido a que existe una gran variedad de bosque el cual rodea a la cabecera municipal.

#### POLÍTICAS CONTABLES:

Los registros contables se realizan de acuerdo a los principios de contabilidad gubernamental y la Ley General de Contabilidad de Gubernamental.

Los ingresos se recaudan de conforme a la Ley de Ingresos y, en su caso, las Cuotas y Tarifas aprobadas.

El gasto se realiza de acuerdo al Presupuesto Autorizado por la H. Asamblea Municipal.

#### MISION:

Conformar un gobierno con un equipo de trabajo que tenga una actitud proactiva para hacer frente a los grandes desafíos que el entorno nos impone. Capaz de generar sinergias para el desarrollo de una realidad así como mantener la paz, la seguridad y la gobernabilidad de nuestro municipio.

Un gobierno abierto y convocante a la participación activa de la sociedad, honesto, innovador, transparente, sensible y cercano a la gente. Con una fuerte visión municipalista y comprometido con los deseos, anhelos y aspiraciones de los ciudadanos para mejorar su calidad de vida.

#### VISION:

- Ser un gobierno y habitantes que conocen y resuelven de manera conjunta, oportuna y respetuosamente los problemas del municipio.
- Ser una administración que mediante una gestión permanente acerque mayores recursos y programas sociales a la población.
- Ser un gobierno comprometido con el desarrollo del sector productivo y una estrecha relación con el medio ambiente.
- Ser un gobierno preservador de su cultura y tradiciones, con una imagen que proyecte al municipio en la región y el estado.
- Un gobierno incluyente que promueva la equidad y oportunidades de disminuir las carencias sociales en el municipio.





# YAHUALICA

H. AYUNTAMIENTO 2020-2024  
Trabajando en unidad por el pueblo



## ESTRUCTURA ORGANIZACIONAL:

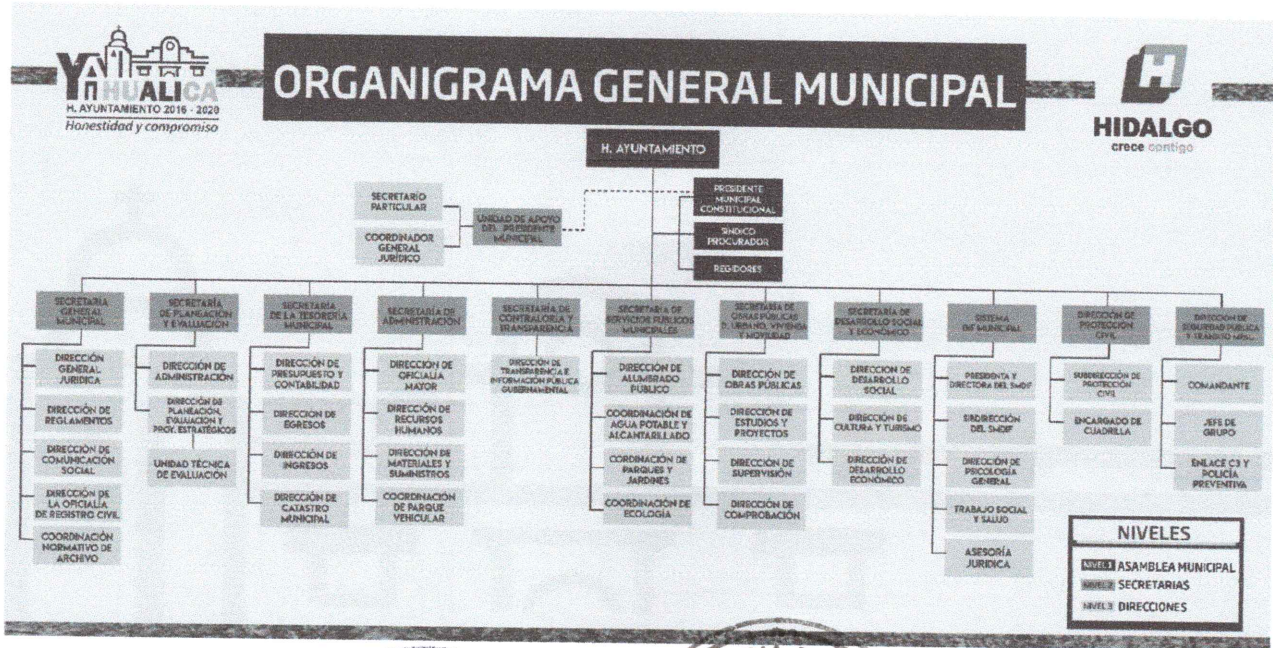

Elaboró  
C. Moisés Coronel Castillo  
Tesorero Municipal



Revisó  
Lic. Eneas Sánchez Sánchez  
Presidente Municipal



Vo. Bo.  
Lic. Lidia Rodríguez Canales  
Síndica Municipal